亀津・宿泊・ゆたかランド（旧ニューウエスト） / ９月よりウィークリー利用、マンスリー利用可能、亀津の瀬田電気裏



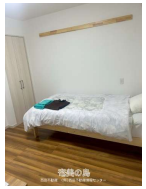
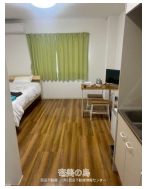



物件種別	賃貸		
所在地	徳之島町亀津		
家賃 (共益費)	店舗確認 (-)		
間取	1ルーム	専有面積	-
間取り詳細	-		
敷金／礼金	-/-	保証金	-
仲介手数料	-		
その他賃用	-	概算初期費用	-
料金備考	-		
物件名	ゆたかランド		
所在階／階数	-	部屋番号	
築年月	-	ペット	
建物構造	-		
契約期間	-	更新料	-
入居	-	取引	0
保証会社	-		
学校区	-		
交通	-		
駐車場	付近有り1台無料 ※有（ホテルニューにしだ駐車場）		
物件備考	テレビ・バス・トイレ・エアコン・キッチン付き、ワーキングルーム、大浴場		

更新日：2026/11/05 公開期限：2026/12/05

スマホで物件を見る

西田不動産 (有)西田不動産情報センター

〒891-7101　鹿児島県徳之島町亀津 956-7

鹿児島県知事 (7) 3910

TEL 0997-83-1127

営業時間: 09:00～17:00

定休日: